

(Provincia di Lucca)

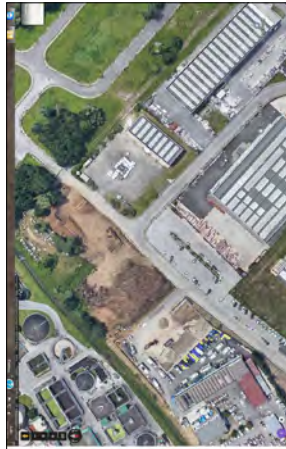

Sede amministrativa, via Pontenuovo 22, 55045 Pietrasanta (LU) Tel.05842882211 fax.0584282230

EDIFICIO PRODUTTIVO
VIA PONTENUOVO A PIETRASANTA

**PROGETTO DI RIQUALIFICAZIONE FUNZIONALE DEL SITO
PRODUTTIVO CON APPORTAMENTO DEI LOCALI
DESTINATI AD OFFICINA, MAGAZZINO E SPOGLIATOI**

Attività edilizia ai sensi della L. R. n. 65 del 2014

Attività edilizia ai sensi della L. R. n. 65 del 2014

RUP
Direttore generale di ERSU S.p.A.

Dott. Ing. Walter Bresciani Gatti
via Pontenuovo 22, 55045 Pietrasanta (LU)
Tel.0584 282.211 fax.0584 282230

Progetto architettonico

 **QUID STUDIO**

*arch. Andrea Leonardini
arch. Luca Leonardi*

Progetto strutture ed impianti

Dott. Ing. Marco Bertozzi - Saravazzoli(U)

STUDIO TECNICO AMBIENTALE

fabio ALVARO & partner - Firenze (FI)

We created an all-in-one

৪৮

arch. Andrea Leonard
arch. Luca Leonardi

Progetto strutture ed impianti

Dott. Ing. Marco Bertozzi - Seravezza(LU)

STUDIO TECNICO AMBIENTALE
Fabio ALINARI & partner - Firenze (FI)

Elaborato	Elaborazione: Aprile 2019	Scala:
Piante e Percorsi FRUIZIONE OPERA	Revisione:	3.10

3.10

PERCORSO SPORCO

PERCORSO PULITO

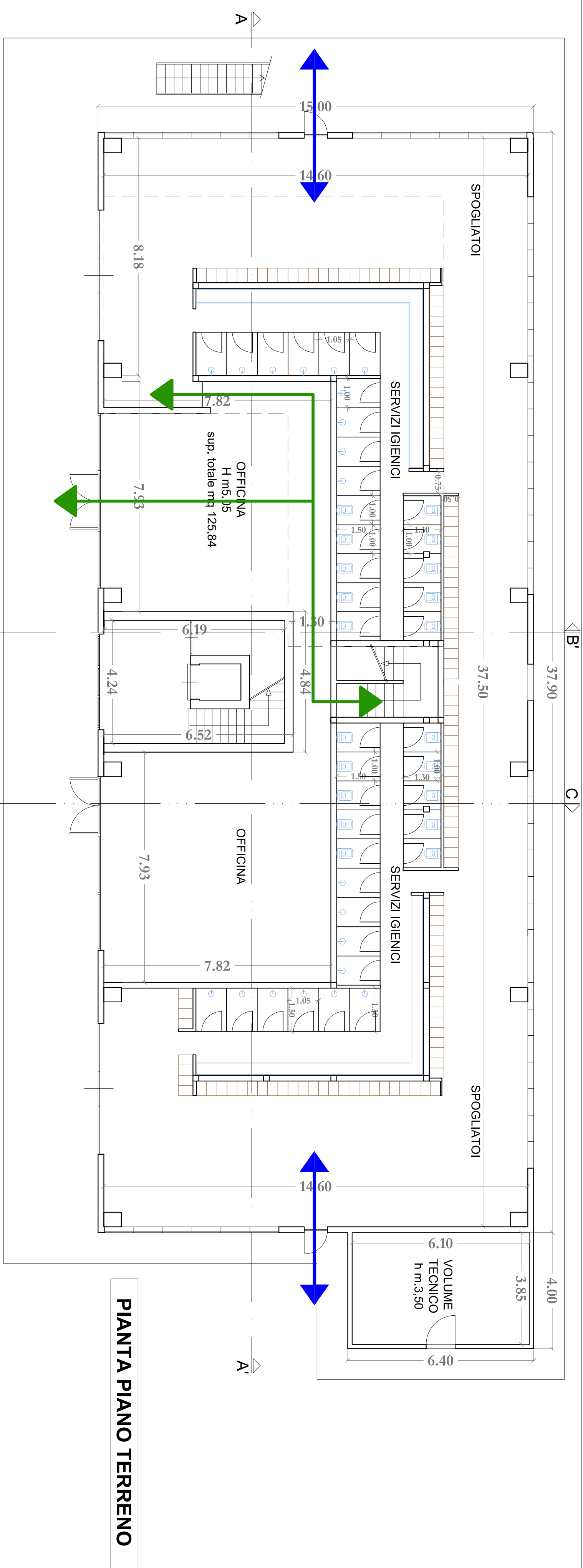
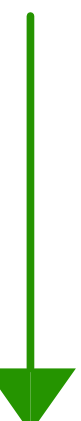
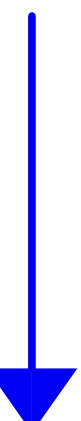

PIANTA PIANO TERRENO

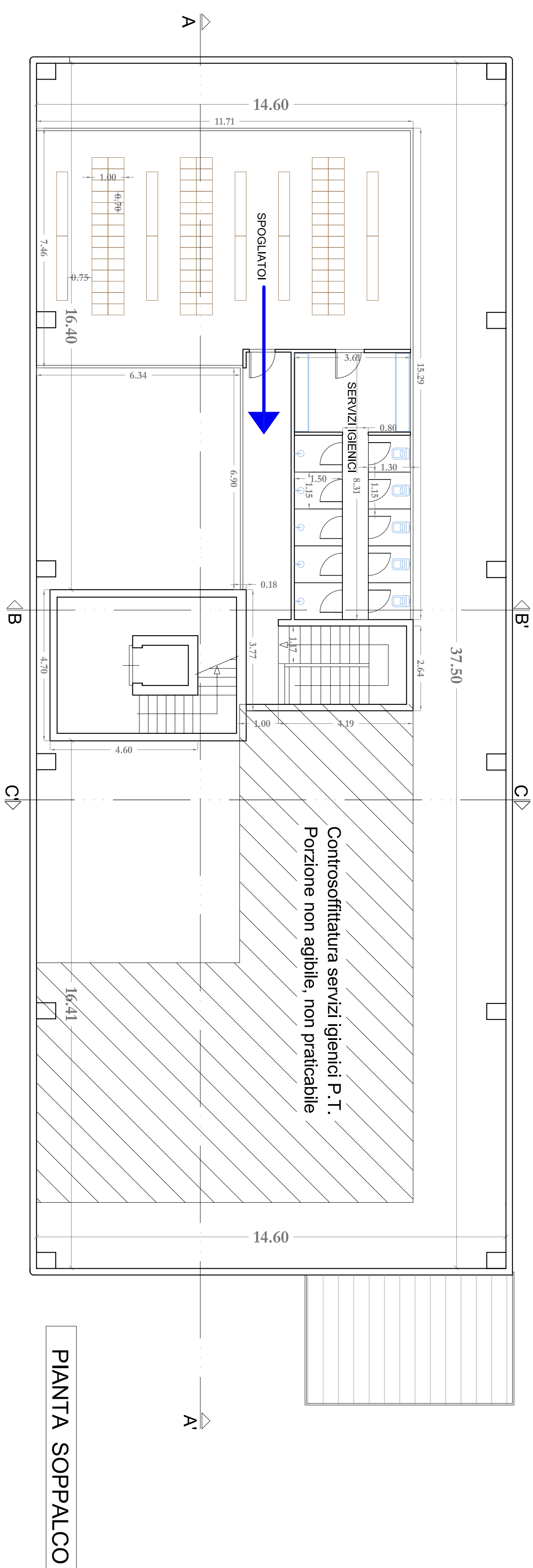

PIANTA SOPPALCO

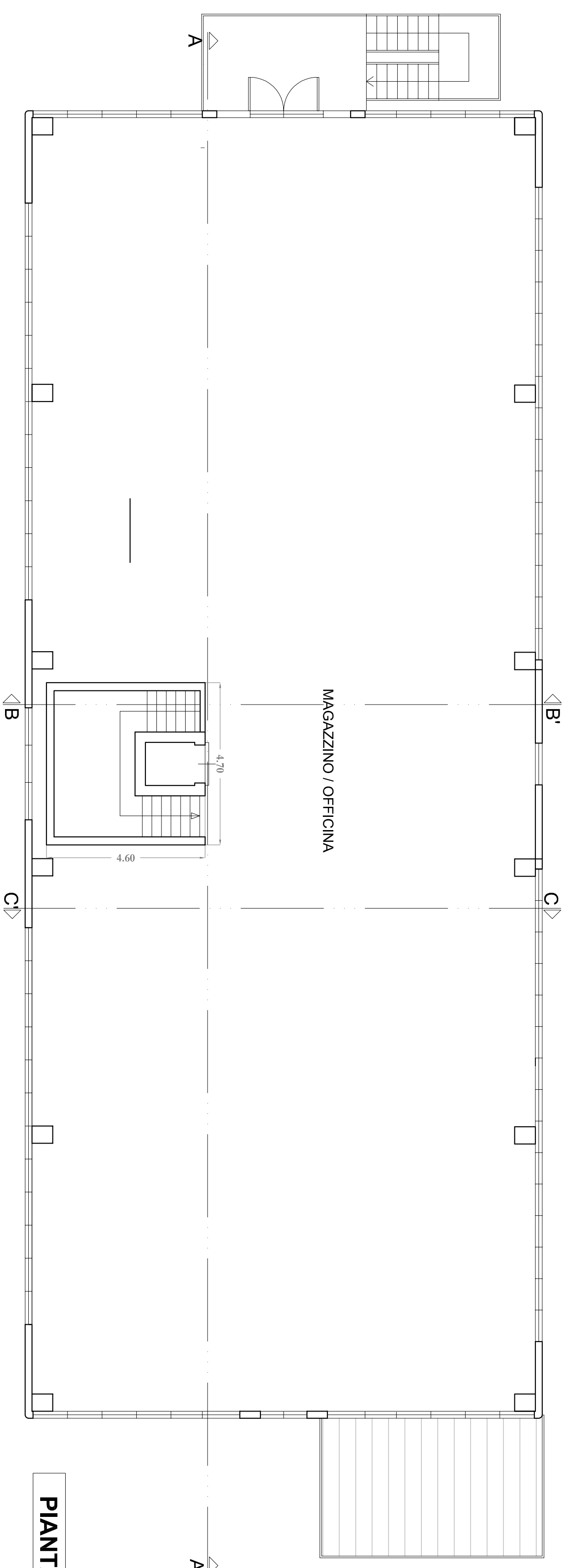

PIANTA PIANO PRIMO